

<ご入力時の注意>

■「愛知 2008. sty」に搭載されている「経営規模等評価申請等提出票」をご利用いただく際の注意点

****経営規模等評価申請等提出票****

愛知県の独自書式のため、入力欄が存在しません。

そのため、都道府県特殊入力を使用します。

経営規模等評価申請等提出票 No.

主たる営業所の所在地 愛知県長野市田町2120-1

商号又は名称 (サンプル) ワイズ建設株式会社

代表者氏名 ワイズ 太郎

許可番号 国土交通大臣登録建設業許可(特 12)第 012845 号

一般建設業		特定建設業	
建設業の種類	許可年月日	建設業の種類	許可年月日

(申請等の内容)
1. 経営規模等評価申請及び総合評価請求のみ 2. 経営規模等評価申請のみ 3. 総合評価請求のみ

経営規模等評価対象建設業の種類

登録経営状況分析機関番号

業種数 手数料

(記入事項)
1 許可の番号の「般」については不要のものを消すこと。
2 建設業の種類及び経営規模等評価対象建設業の種類欄には、下表の略号により記入すること。
3 手数料の欄は、A. 経営規模等評価申請及び総合評価請求の場合 8,500円+2,500円×業種数、B. 経営規模等評価申請のみの場合 8,100円+2,300円×業種数、C. 総合評価請求のみの場合 400円+200円×業種数の金額を記入すること。

建設業の種類	略号	建設業の種類	略号
1 土木工事業	(14)	3 飲食工事業	(96)
2 建築工事業	(08)	31 からん工事業	(14)
3 大工工事業	(03)	32 建築工事業	(02)
4 瓦葺工事業	(05)	33 防水工事業	(05)
5 とび・土工事業	(12)	34 内装仕上工事業	(19)
6 塗装工事業	(02)	35 機械器具設置工事業	(08)
7 電気工事業	(04)	36 電気工事業	(04)
8 機械工事業	(06)	37 特殊建設工事業	(08)
9 管工事業	(07)	38 電気設備工事業	(08)
10 下り・れんが工事業	(13)	39 造園工事業	(04)
11 フロア工事業	(11)	40 清掃工事業	(04)
12 屋根修理工事業	(01)	41 雑業工事業	(01)
13 鉄筋工事業	(06)	42 水道施設工事業	(10)
14 鉄工事業	(10)	43 消防施設工事業	(10)
15 土留工事業	(10)	44 建築修理工事業	(08)
16 土留工事業	(10)	45 建築修理工事業	(08)

経営規模等評価申請等提出票(控) No.

主たる営業所の所在地 愛知県長野市田町2120-1

商号又は名称 (サンプル) ワイズ建設株式会社

代表者氏名 ワイズ 太郎

許可番号 国土交通大臣登録建設業許可(特 12)第 012845 号

一般建設業		特定建設業	
建設業の種類	許可年月日	建設業の種類	許可年月日

(申請等の内容)
1. 経営規模等評価申請及び総合評価請求のみ 2. 経営規模等評価申請のみ 3. 総合評価請求のみ

経営規模等評価対象建設業の種類

登録経営状況分析機関番号

業種数 手数料

(記入事項)
1 許可の番号の「般」については不要のものを消すこと。
2 建設業の種類及び経営規模等評価対象建設業の種類欄には、下表の略号により記入すること。
3 手数料の欄は、A. 経営規模等評価申請及び総合評価請求の場合 8,500円+2,500円×業種数、B. 経営規模等評価申請のみの場合 8,100円+2,300円×業種数、C. 総合評価請求のみの場合 400円+200円×業種数の金額を記入すること。

建設業の種類	略号	建設業の種類	略号
1 土木工事業	(14)	31 飲食工事業	(96)
2 建築工事業	(08)	32 からん工事業	(14)
3 大工工事業	(03)	33 建築工事業	(02)
4 瓦葺工事業	(05)	34 防水工事業	(05)
5 とび・土工事業	(12)	35 内装仕上工事業	(19)
6 塗装工事業	(02)	36 機械器具設置工事業	(08)
7 電気工事業	(04)	37 電気工事業	(04)
8 機械工事業	(06)	38 特殊建設工事業	(08)
9 管工事業	(07)	39 電気設備工事業	(08)
10 下り・れんが工事業	(13)	40 造園工事業	(04)
11 フロア工事業	(11)	41 清掃工事業	(04)
12 屋根修理工事業	(01)	42 雑業工事業	(01)
13 鉄筋工事業	(06)	43 水道施設工事業	(10)
14 鉄工事業	(10)	44 消防施設工事業	(10)
15 土留工事業	(10)	45 建築修理工事業	(08)
16 土留工事業	(10)	46 建築修理工事業	(08)

経営規模等評価申請提出票建設業の種類と許可年月日を一般と特定に分けて入力します

申請票の内容について該当する欄に をつけてください。

	B	C	D	E	F	G	H	I	J	K	L	M	N	O	P	Q	R	S	T	U	V	W	X	Y	Z	AA	AB	AD	AE	AF		
1	経営規模等評価申請提出票																経営規模等評価申請提出票															
2	一般建設業																特定建設業															
3	建設業の種類																建設業の種類															
4	許可年月日																許可年月日															
5																																
6																																
7																																
8																																
9																																
10																																
11	経営規模等評価対象建設業の種類																															
12																																
13																																

経営状況分析機関番号、申請業種数、手数料について入力して下さい

経営規模等評価対照建設業の種類を入力して下さい。

■都道府県特殊入力ウィンドウの操作方法

- (1) [表示]-[都道府県特殊入力ウィンドウ]から、都道府県特殊入力ウィンドウを開きます。書類入力・印刷メニュー内にある[都道府県特殊入力]ボタンでも同様に操作できます。

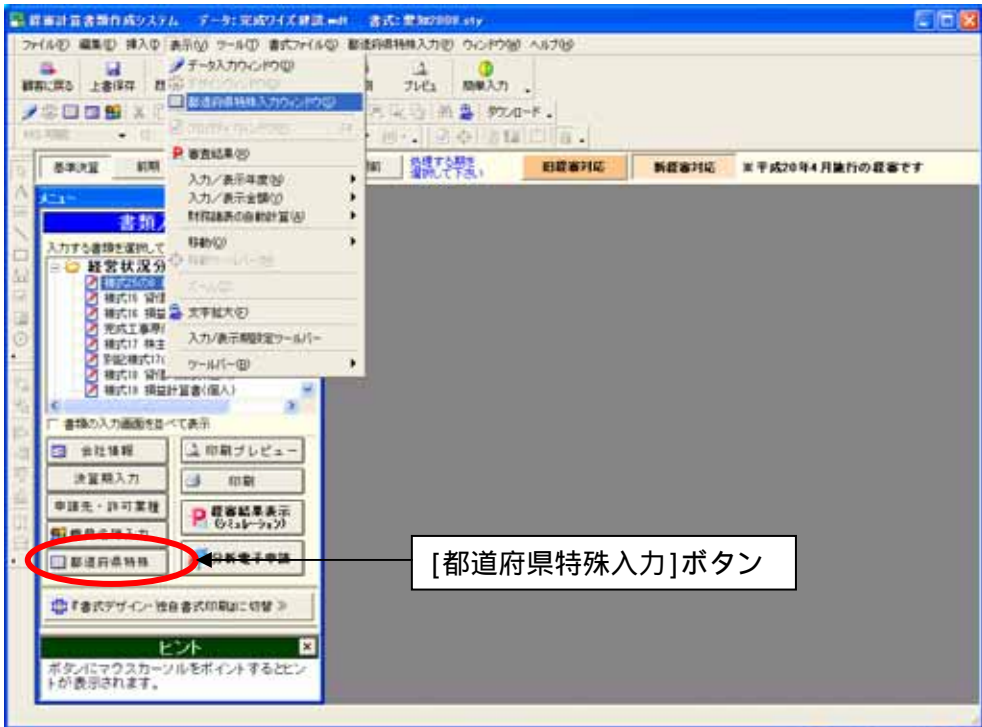

- (2) [都道府県特殊入力]-[都道府県特殊入力データを開く]から、インストールされている「愛知経営規模等評価申請等提出票.spr」を選択して、[開く]ボタンを押します。

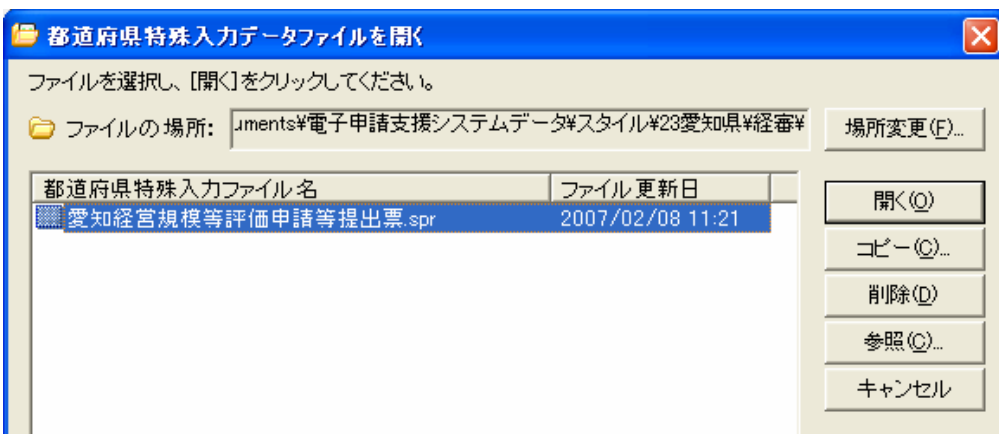

※愛知経営規模等評価申請等提出票.spr は標準ではマイドキュメント\電子申請支援システムデータ\スタイル\23 愛知県\経審の中に格納されています

(3) 「愛知経営規模等評価申請等提出票. spr」が開くので、白い枠の中へご入力ください。

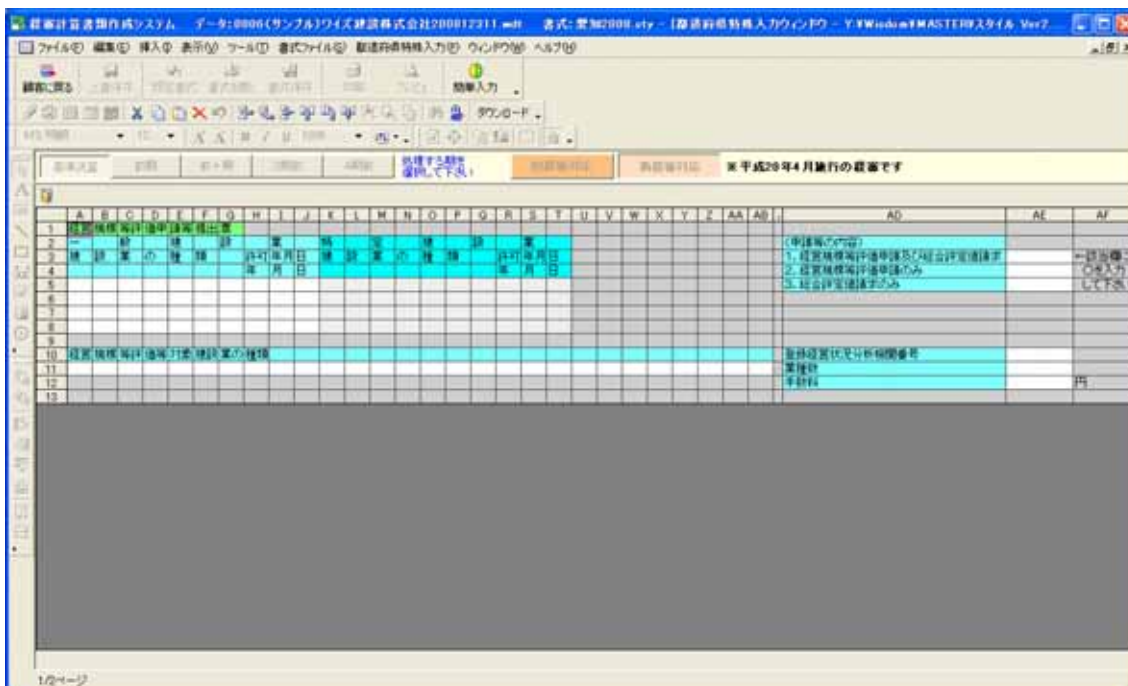

(4) 入力後の保存は、[都道府県特殊入力]-[名前をつけて都道府県特殊入力データの保存]又は、[都道府県特殊入力データの上書き保存]から、保存できます。

都道府県独自書式の印刷について

書類入力・印刷メニューで[印刷プレビュー]ボタンをクリックしてください。



目的の書類を表示させて、印刷を行います。

プレビューする書類の選択【基本決算の書類】

どの書類をプレビューするか一覧から選択して、「OK」をクリックしてください。
「書式デザイン」をクリックすると選択している書類のデザイン画面を表示します。

プレビューする書類の候補:

- ④国対簿議表(法人) 注記表-書式デザイン印刷用書式(科目変更印刷 手動対応)
- 財務議表(個人)-書式デザイン印刷用書式(科目変更印刷 手動対応)
- 経営規模等評価申請書(代行申請)
- 経営規模等評価申請書(代行申請)
- 経営規模等評価申請書(本人申請)
- 工事種類別完成工事高
- 工事種類別完成工事高(業種区分2期平均用)
- 工事種類別完成工事高(業種区分3期平均用)
- 工事種類別完成工事高付表 ※元請完工高対応自動印刷
- 工事種類別完成工事高付表
- その他の審査項目(社会性等)
- 技術専員名簿
- 経営規模等評価申請書提出票(2)
- 審査等手数料証紙貼付書
- 委任状(経営状況分析申請)
- 委任状(経営規模等評価申請)

☑ 書類の候補が1種類の時は、このダイアログを表示せずに直接プレビューを表示する

OK
キャンセル
書式デザイン
輸出表示 全て表示

[全て表示]ボタンをクリックします。

印刷したい書類を洗濯して[OK]ボタンをクリックしてください]

通常の書類と同様にプレビューを確認して印刷を実行してください。