

システムの自動アップデート

システムの起動時にアップデートファイルが公開されているかを確認し、システムを常に最新の状態で使用することができる機能です。

※この機能を使用するにはご利用のパソコンがインターネットに接続されている必要があります。

①起動時に以下のメッセージが表示されます。

「はい」ボタンをクリックします。

※表示されない場合はP3「**自動アップデートの設定**」を参照してください。

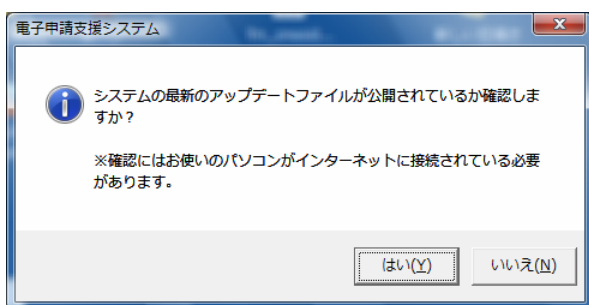

※ご利用中のシステムが最新版の場合は、以下の画面が表示されます。続けてP2「**都道府県書式の更新(セットアップ)**」を行います。

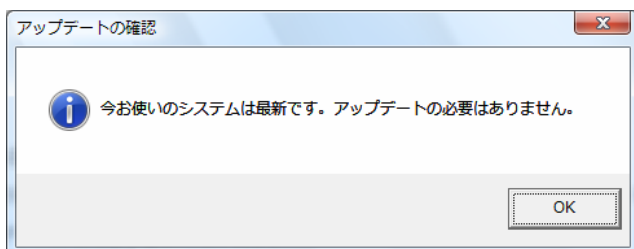

②システムの最新版が公開されている場合、以下の画面が表示されます。

アップデート内容をホームページで確認する場合は「はい」ボタンをクリックします。

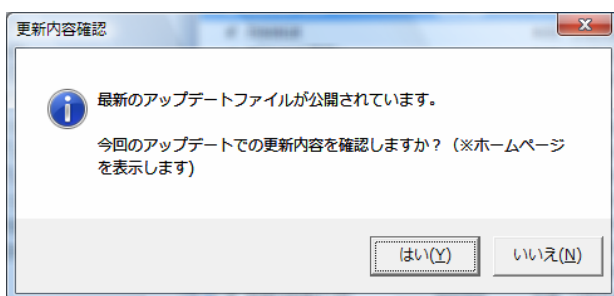

※「いいえ」ボタンをクリックした場合は、④にお進みください。

③インターネットで更新内容が表示されます。



④続けてアップデートの確認画面が表示されます。

「はい」ボタンをクリックします。

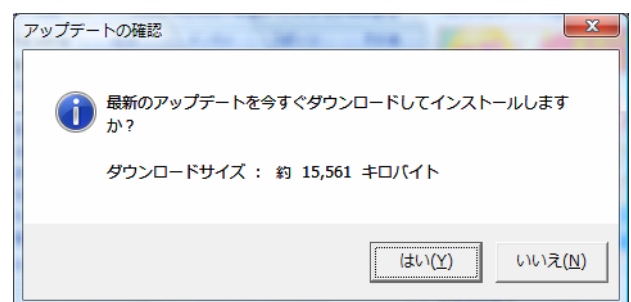

⑤ファイルがダウンロードされます。

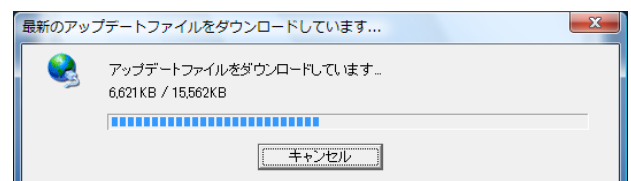

⑥画面の指示に従ってアップデートを行います。

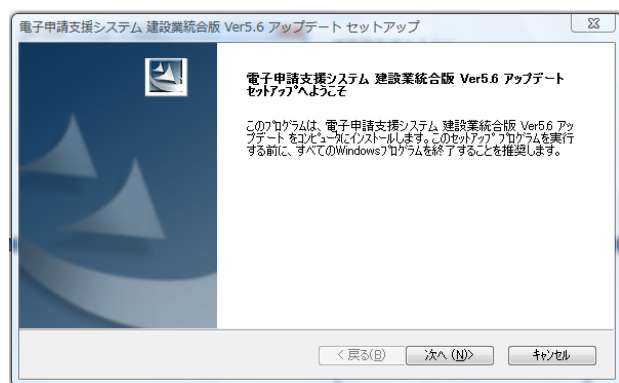

・
・
・

⑦完了画面にて再起動するかどうかのメッセージが表示された場合は「はい、今すぐコンピュータを再起動します。」にチェックを付けて[完了]ボタンをクリックします。



※動作環境によっては再起動しないと正しく動作しないことがありますので、必ず再起動を行ってください。

都道府県書式の更新（セットアップ）

①システムのアップデート後に続けて以下のメッセージが表示されます。

「はい」ボタンをクリックします。

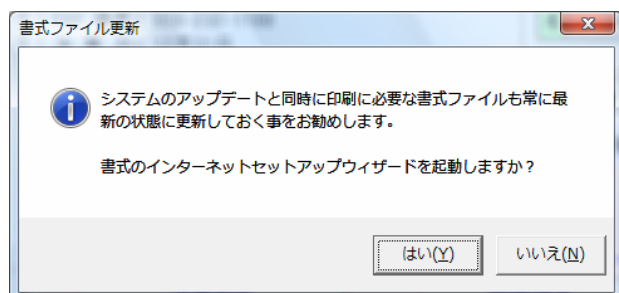

②画面の指示に従って書式のインターネットセットアップを進めます。

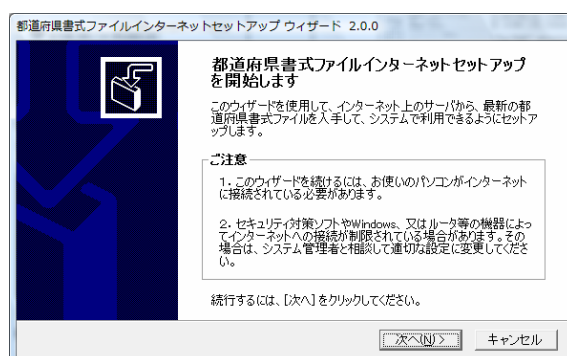

※セットアップする都道府県書式ファイルの選択画面にて、ご利用いただく都道府県をチェックします。

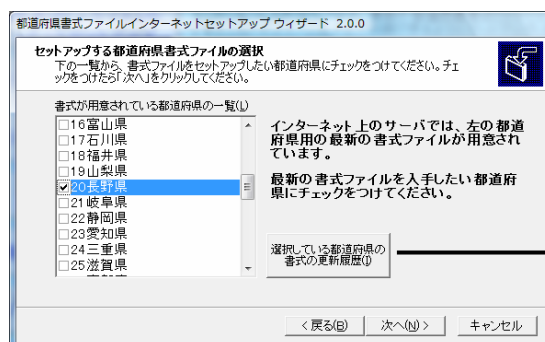

※「選択している都道府県の書式の更新履歴」をクリックすると更新履歴が確認できます。

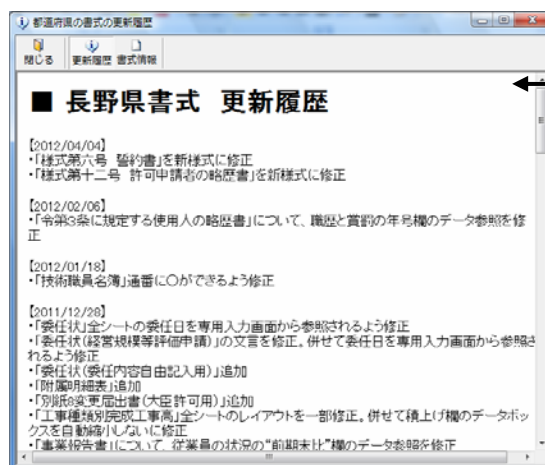

※各県の書式は、アップデートの公開とは別に随時更新しています。

自動アップデートの設定

①顧客台帳画面からメニューー[システム管理]ー[システムのアップデートの確認の設定]をクリックします。

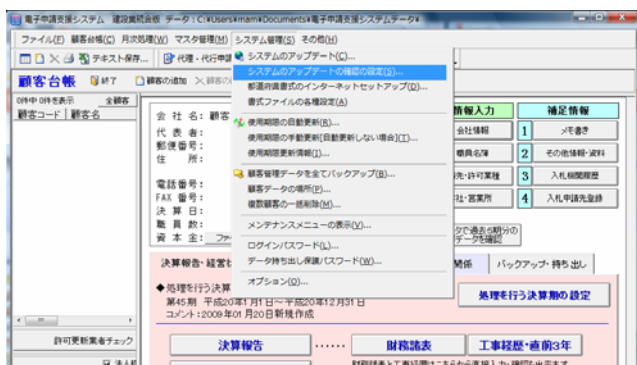

②「アップデートファイルの公開を確認する間隔」を選択して [OK] ボタンをクリックします。

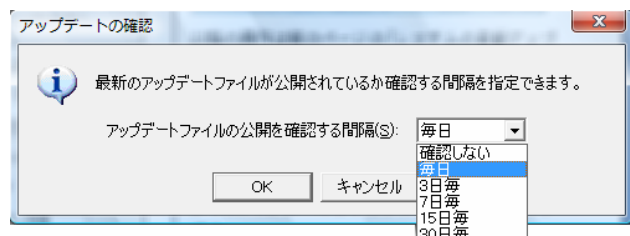

※システムのアップデートを確認するに設定されている場合は、都道府県書式も自動的に確認します。

システムのアップデート

起動時以外にアップデートするには

①顧客台帳画面から「メンテナンスメニュー」をクリックします。

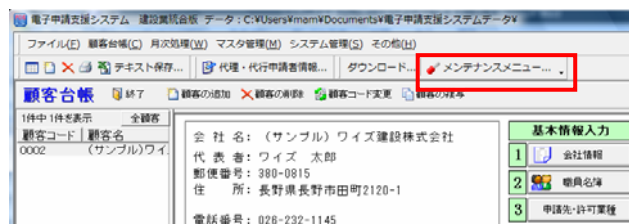

② [システムのアップデート] をクリックします。

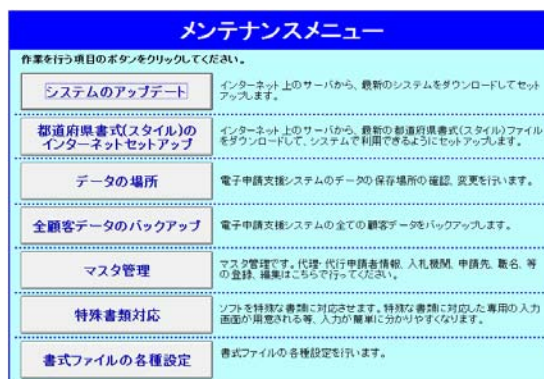

③システムの最新版が公開されている場合、以下の画面が表示されます。

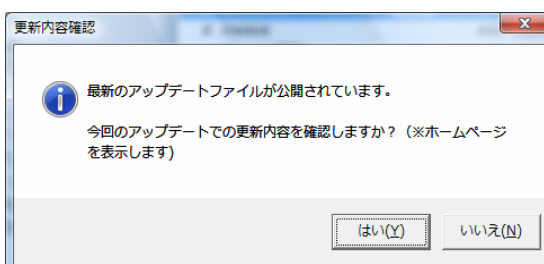

※③以降の操作は前のページの「システムの自動アップデート」と同様となります。

都道府県書式のセットアップ

起動時以外に最新書式をセットアップするには

①「メンテナンスメニュー」より[都道府県書式(スタイル)インターネットセットアップ]をクリックします。

②画面の指示に従って書式のインターネットセットアップを進めます。

■Windows 7およびWindows Vistaご利用のお客様

アップデートや書式のセットアップを行う場合、タスクバーにアカウント制御の確認メッセージが待機されます。

【Vistaの場合】

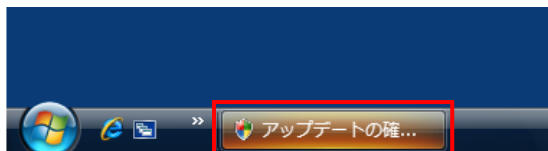

【Windows7の場合】



クリックし、ユーザーアカウント制御の確認メッセージが表示されましたら「続行」をクリックしてください。



■ご注意

お使いのセキュリティソフトによっては、ダウンロードやインストールが制限されている場合があります。その場合はセキュリティソフトを一時停止したうえでアップデートを行ってください。（セキュリティソフトの設定変更は、お客様自身の責任において変更してください。）

システムのトラブル、操作方法についてのお問い合わせは

ワイズサポートセンター 電話:026-266-0792 までお願いします。

お急ぎでない場合は、FAX(026-266-0845)または e-mail (info@wise-pds.jp) にてお問い合わせください。

平成 24 年 5 月作成